O Conselho de Arquitetura e Urbanismo do Brasil (CAU/BR) e os Conselhos de Arquitetura de Urbanismo dos Estados e do Distrito Federal (CAU/UF) foram criados pela Lei nº12.378, de 31 de dezembro de 2010, dando-se a instalação dos Conselhos, com o início de suas atividades, em 15 de dezembro de 2011.

www.cauma.gov.br
cau_maranhao

PARA MAIS INFORMAÇÕES ACESSE O QR CODE ABAIXO E VERIFIQUE OS NOSSOS CONTATOS E ENDEREÇO:

CAU
EDUCA

CAU/MA
Conselho de Arquitetura e Urbanismo do Maranhão

EDUCAÇÃO URBANÍSTICA E AMBIENTAL

Qual é o objetivo do urbanismo?

O urbanismo é a forma de edificar uma cidade estudando as relações entre o "homem" e o ambiente em que ele está inserido. O seu papel é planejar espaços urbanos para promover o conforto e a mobilidade das pessoas.

Qual é o objetivo da arquitetura?

Arquitetura é a arte e técnica de projetar uma edificação ou um ambiente, que envolve a elaboração de espaços organizados e criativos para abrigar diferentes tipos de atividades. A função da arquitetura é promover abrigo e conforto para as pessoas em ambientes edificados, seja para moradia, trabalho ou lazer.

Importância da conhecimento Urbano e Ambiental

O acesso à educação gera conhecimento e desenvolvimento para que crianças e jovens se tornem instrumentos nas mudanças de suas cidades.
Propagando o assunto a eles, incentivamos a sua participação com respeito às suas escolhas acerca do ambiente em que vivem. Assim, desde cedo, todos podem se tornar capazes de influenciar nas políticas públicas de sua cidade e participar dos processos de planejamento de seu território.

PERGUNTAS E RESPOSTAS

1) Porque precisamos planejar a cidade e nossos lares?

Mobilidade Urbana
Garantir capacidade de deslocamento de pessoas dentro do espaço urbano (circulação em passeios e trânsito)

Moradia
A moradia deve apresentar boas condições de habitabilidade em relação a conforto e segurança.

Planejamento da Paisagem
Com estudo de paisagens podemos compreender e elaborar as transformações espaciais necessárias para melhorar a qualidade de vida.

Conforto Ambiental
É um conjunto de condições do ambiente que permitem ao ser humano se sentir mais confortável em todos os espaços ao qual frequenta.

A EDUCAÇÃO URBANÍSTICA E AMBIENTAL NO AMBITO ESCOLAR

Essa temática se relaciona a partir de diversos campos e disciplinas com temas em história, economia, matemática, geografia, artes, psicologia, política, ciências da natureza...

E tudo isso é capaz de gerar desenvolvimento transdisciplinares como:
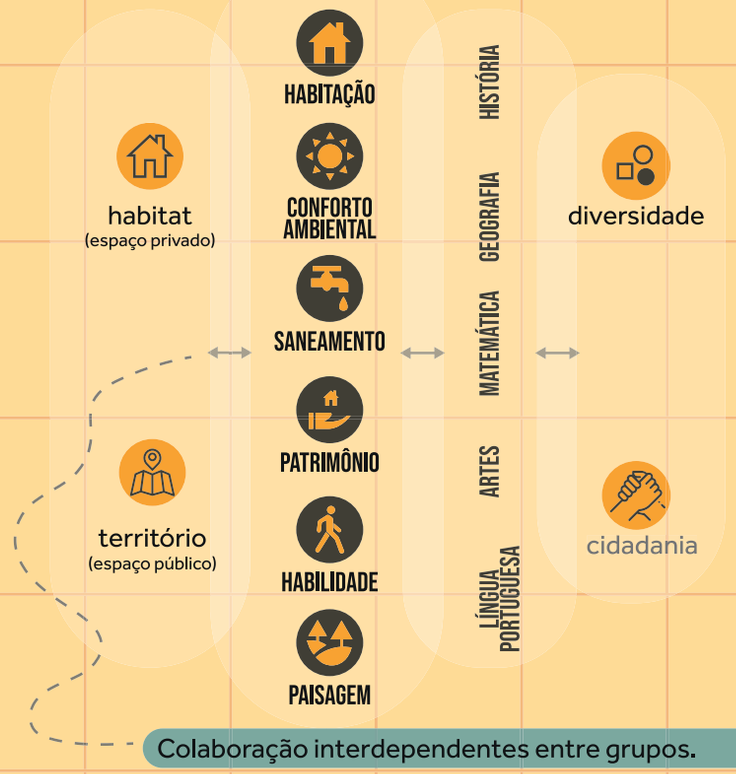
AUTOGESTÃO, RESPONSABILIDADE SOCIAL, PENSAMENTO CRÍTICO, PLANEJAMENTO, TRABALHO EM EQUIPE, FORMAS DE EXPRESSÃO, PERCEPÇÃO ESPACIAL, CRIATIVIDADE, entre outros.